

# 春休み 短期教室

今回の短期教室は……



**7級以上は  
最終日タイム測定にて  
泳力検定の実施！  
受験料無料！  
詳しくは裏面の詳細へ！**

期 間	時 間	定員 ・ 対象	受講料
① 3月29日(土)～31日(月)	9:15～10:30	会員 25級～特級 ・ 60名	7,500円
		一般 4歳から中学生 ・ 60名	
② 3月29日(土)～31日(月)	11:00～12:15	会員 25級～特級 ・ 50名	
		一般 4歳から中学生 ・ 50名	
③ 4月 2日(水)～ 4日(金)	9:00～10:15	会員 25級～特級 ・ 60名	
		一般 4歳から中学生 ・ 60名	

※③のみバス運行になります。①・②は運行ありませんのでご注意ください。時刻表は裏面にあります。

## <会員の方>

・お申し込みは、ご登録の「れんらくアプリ」になります。



## <一般の方>

・お申し込みは、専用サイト（クレジット決済）でのお申込みになります。  
2月15日(土)より受付開始です。



一般用  
QRコード

## プールサイド見学会

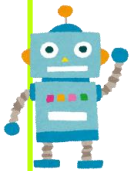

下記の期間、お子様の練習風景をプールサイドで見学することができます！  
最終日にはテストの見学もできますので、お子様の頑張った集大成を是非この機会にお近くでご覧ください！

- 1日目：授業開始から20分後、20分間
- 2日目：なし
- 3日目：授業終了前の30分間

※参加人数によって見学開始時間が前後する場合があります。

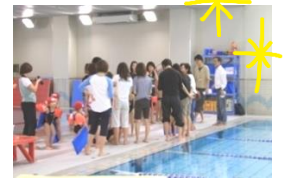

## <一般の短期受講限定特典>

- ★ 3月・4月から始める入会 ①入会金0円 ②初月授業料半額  
③スクール指定品3点プレゼント
- ★ 5月から始める入会 ①入会金0円  
②スクール指定品3点プレゼント



 **スウィン大宮スイミングスクール南校**

詳しくはホームページをご覧ください。



ホームページ用QR

# 会員7級以上最終日 泳力検定の実施

今回の春休み短期教室では、

・ **会員のみ①・②**の期間において（※③は無し）スウィン級7級～特級に在籍しているお子様を対象に3日目最終日のタイム測定の際、履歴書にも書ける日本水泳連盟主催の**泳力検定に挑戦できます！**

・ 基本的に4級～7級（25m）を受験となります。

※3級～1級の検定は行いませんので、ご了承ください。

・ さらに、**受験料は無料！**合格者のみ認定証とバッチ代で別途1000円を短期受講料と一緒に口座振替で引落としになります。

※3日目を欠席した場合は、通常の合否判定は行いますが、泳力検定の受験はありません。

**みんなでこの機会に  
テストの合格と、泳力検定の合格どちらも目指しちゃう！！**

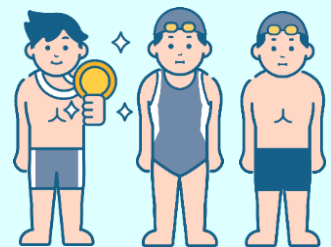

大宮方面①		
バス停名称	お迎え	送り
スクール発		10:30
グランドミッドタワーズ	8:19	10:41
ライオンズマンション ウェリスレジデンス	8:20	10:42
山丸公園	8:20	10:42
たかしま歯科 (旧スマイルキッズ)	8:22	10:44
看護学校	8:22	10:44
大宮高校	8:25	10:47
南小プール	8:25	10:47
ほこすぎ橋	8:27	10:49
SINTO CITY 1	8:31	10:53
SINTO CITY 3	8:32	10:54
スクール着	8:45	

大宮方面②		
バス停名称	お迎え	送り
スクール発		10:30
ロイヤルダイナスティ裏	8:17	10:32
保育室ソーレ	8:20	10:35
三井リパーク向い (元野中病院)	8:20	10:35
三井リパーク (関東信越税理士会向い)	8:21	10:36
大宮小通用口	8:22	10:37
大門パークホームズ	8:25	10:40
氷川だんご	8:28	10:43
清水食品	8:29	10:44
セントパルク教会	8:31	10:46
もとのき保育園	8:32	10:47
新道山家	8:32	10:47
グリーンウッド	8:35	10:50
双愛病院	8:36	10:51
ドラッグストアセキ駐車場	8:38	10:53
サーバス堀の内第2	8:39	10:54
グランドシティ	8:40	10:55
スクール着	8:45	

## ～バス時刻表～

\* 短期教室③のみの運行となります。

\* 施設利用費として

会員・一般往復で825円頂戴いたします。

\* ご希望の方は申し込む際にネット上にて乗車地をご記入下さい。

\* 小学1年生以上で一人で着替えが出来るお子様になります。

\* バスには定員があります。先着順でお受けいたします。

\* バスのルートは予め決めておりますので、ルートから外れる乗車地のご希望はお受けできません。

